

**Agenzia delle Entrate
CATASTO FABBRICATI
Ufficio Provinciale di
Brescia**

Comune di Provaglio D'iseo
Via Cesare Battisti

Identificativi Catastali:
Sezione:
Foglio:
Particella:
Subalterno:

Compilata da:
Iscritto all'albo:
Prov. Brescia

Planimetria

Scheda n. 1

Scala 1:200

PIANO TERRA

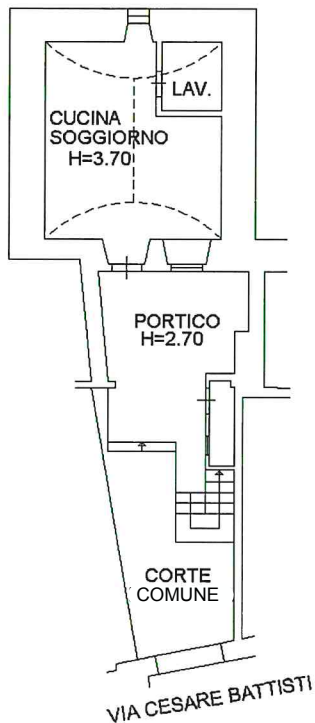

PIANO PRIMO

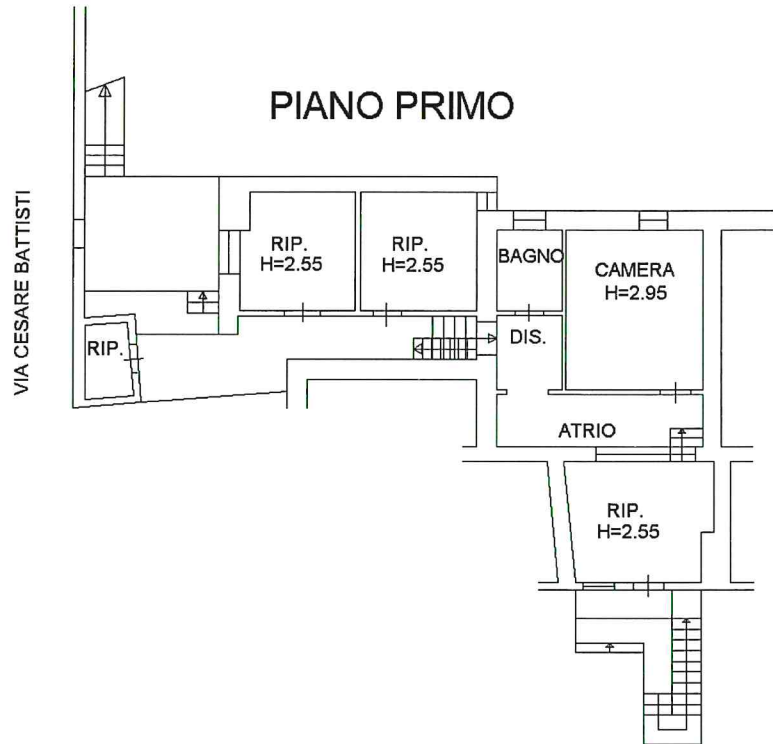

PIANO SECONDO

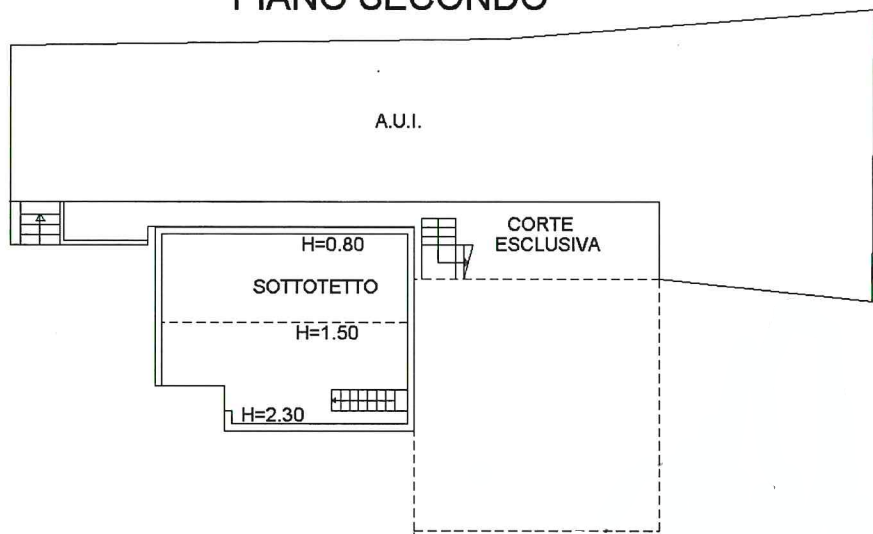

PIANO TERZO

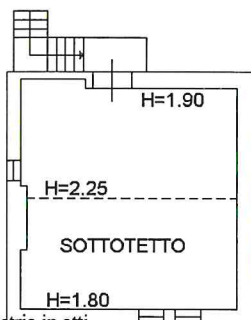

Ultima planimetria in atti

